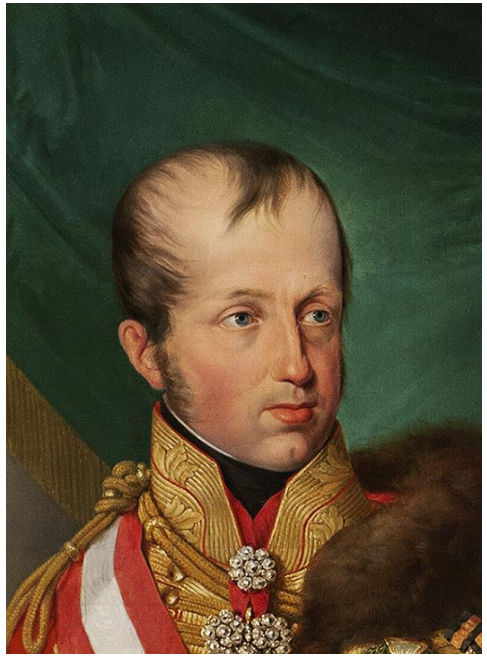

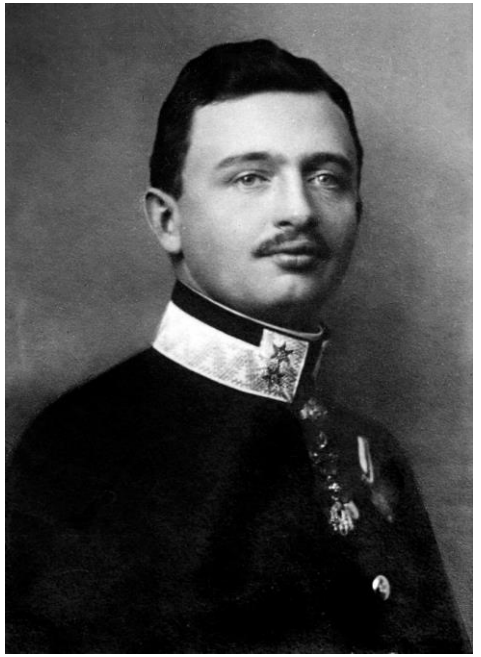

Dinastía Habsburgo (1278-1918)

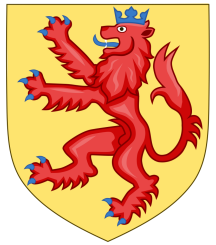

Casa de Habsburgo

La casa de Habsburgo (en alemán: Haus Habsburg),2 también llamada casa de Austria (Haus Österreich), fue una de las más influyentes y poderosas casas reales de Europa. Los Habsburgo ocuparon el trono del Sacro Imperio Romano Germánico de forma continua desde 1438 hasta 1740; en 1745 lo ocupó el duque Francisco III de Lorena como Francisco I, esposo de María Teresa I de Austria, última representate de los Habsburgo, y sería ocupado por los descendientes de ambos, de la Casa de Habsburgo-Lorena, hasta su disolución en 1806 por Francisco II del Sacro Imperio Romano. Ocuparon en distintos momentos los tronos de España, Portugal, Bohemia, Inglaterra, Hungría, Croacia y el Segundo Imperio Mexicano.

Los Habsburgo eran originarios de un modesto castillo en Argovia, actual Suiza. El fundador de la dinastía, el conde Radbot de Habsburgo (c. 985-1045) pasó a controlar el castillo como vasallo del duque de Suabia a principios del siglo XI. Por medio de una ambiciosa política matrimonial y de alianzas, los Habsburgo comenzaron a extender su influencia hasta que en el siglo XIII Rodolfo I de Habsburgo, que por entonces controlaba ya partes de Alsacia y Argovia, logró ser nombrado rey de romanos en 1273 durante el interregno subsiguiente a la muerte de Federico II de Hohenstaufen.

El conflicto entre Rodolfo I y el heredero de los Hohenstaufen, el rey Ottokar II de Bohemia, resultó en que los Habsburgo adquirieran los territorios de Austria, Estiria, Carniola y Carintia, que formarían parte de los territorios centrales de la familia durante el resto de su historia. En 1452 el influyente duque de Austria Federico III fue elegido emperador del Sacro Imperio Romano Germánico, y desde ese momento hasta su disolución los Habsburgo controlaron el trono del Sacro Imperio. A partir del reinado del emperador Carlos V (1519-1556), la casa de Habsburgo se dividió en dos ramas. La rama principal de los Austrias españoles, que gobernó el Imperio español, se extinguió en 1700 a la muerte de Carlos II de España sin descendencia.

Casa de Habsburgo

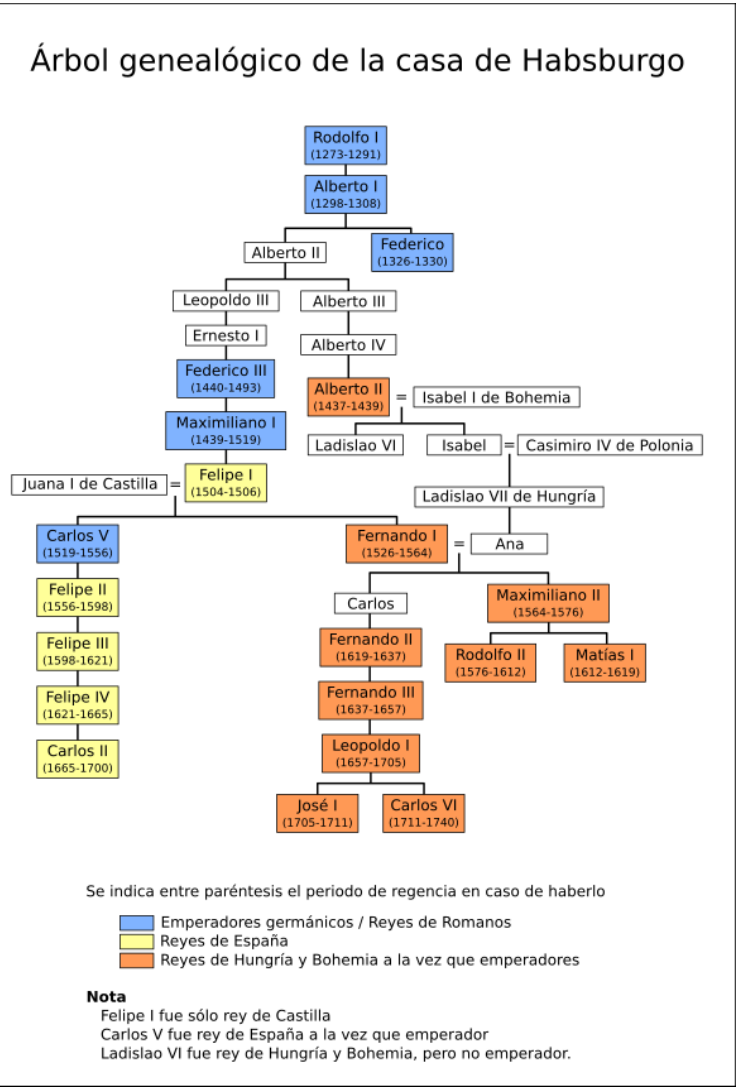

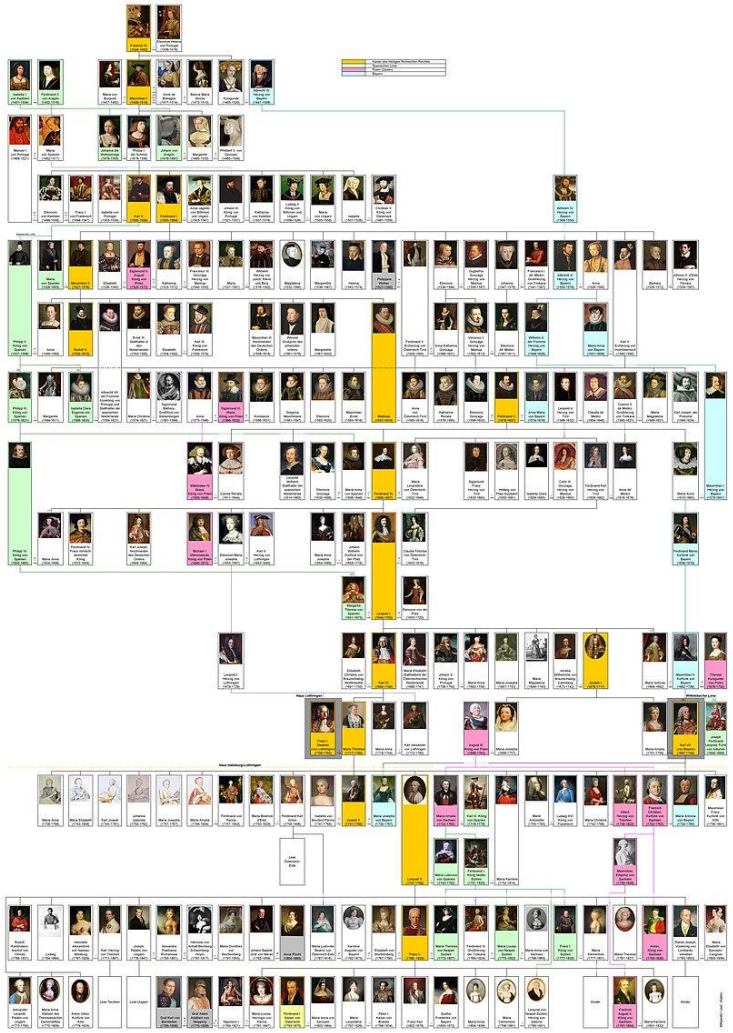

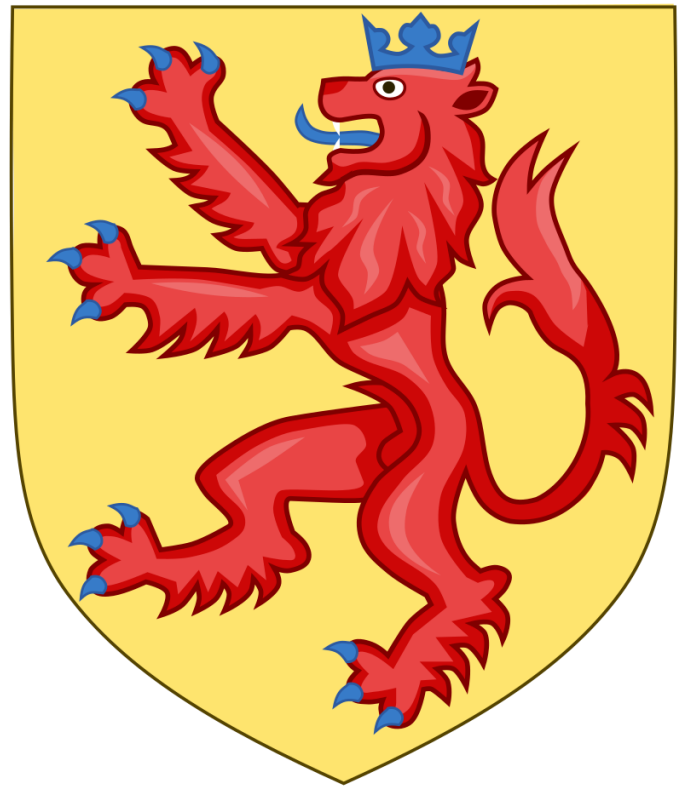

Los Habsburgo en Alemania: Emperadores del Sacro Imperio Romano Germánico y reyes de Romanos

Rodolfo I, rey de romanos (1273-1291).
Alberto I, rey de romanos (1298-1308).
Federico el Hermoso, rey de romanos rival entre 1314 y 1325, y legítimo entre 1326 y 1330.
Alberto II, rey de romanos (1438-1439).
Federico III, rey de romanos (1440-1452) y después emperador hasta 1493.
Maximiliano I, rey de romanos (1486-1508) y después emperador electo hasta 1519.
Carlos V, rey de romanos (1519-1520), emperador electo en 1520 y coronado en 1530; su abdicación no fue reconocida hasta 1558.
Fernando I, rey de romanos (1531-1558) y después emperador (1558-1564).
Maximiliano II, rey de romanos (1562-1564) y después emperador (1564-1576).
Rodolfo II, rey de romanos (1575-1576) y después emperador (1576-1612).
Matías, emperador (1612-1619).
Fernando II, emperador (1619-1637).
Fernando III, rey de romanos (1636-1637) y después emperador (1637-1657).
Fernando IV, rey de romanos (1653-1654).
Leopoldo I, emperador (1658-1705).
José I, rey de romanos (1690-1705) y después emperador (1705-1711).
Carlos VI, emperador (1711-1740).
José II, rey de romanos (1764-1765) y después emperador (1765-1790).
Leopoldo II, emperador (1790-1792).
Francisco II, emperador (1792-1806).

Casa de Habsburgo

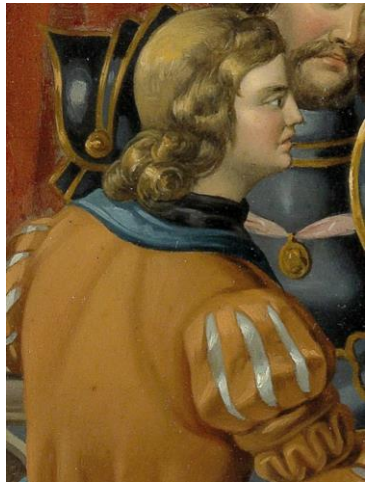

ALBERTVS
ARCH: AVST:
VICTORIOSVS ROM: REX:

RODOLPHVS REX BOH:

FRIDERICVS PVLC HER ROM: REX:

OTO D AVST

ALBERTVS SAPIENS ARCH: AVS:

LEOPOLEVS D AVS:

FRIDERICVS PVLCHER. D. AVS:

ALBERTVS
ARCH: AVS:
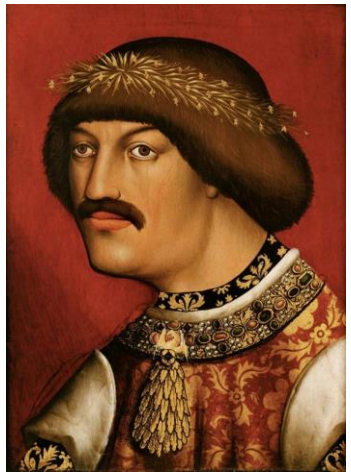

ALBERTI SECVNDI
FILIVS

WILHELMVS

LEOPOLDVS
ARCH: AVST
TERTIVS

ERNESTVS FERREVS ARCH:

AVSTRIE
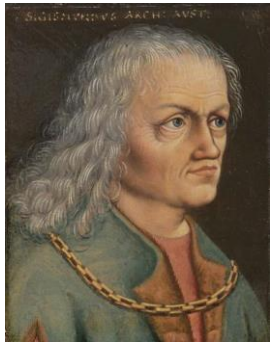

Rodolfo I de Habsburgo

Rodolfo I, rey de los romanos o Rodolfo I de Habsburgo (Limburgo en Brisgovia, 1 de mayo de 1218-Espira, 15 de julio de 1291) fue conde de Habsburgo y rey de Romanos desde 1273 hasta su muerte. Sucedió a Ricardo de Cornualles y dio fin al período del Gran Interregno y la dinastía Hohenstaufen. Primer miembro de la Casa de Habsburgo en ascender al trono alemán, es considerado el fundador del poder de la dinastía. Durante su reinado extendió las posesiones de los Habsburgo a Austria y sus dependencias.
Rodolfo nació en el castillo de Limburgo cerca de Sasbach am Kaiserstuhl en la región de Brisgovia.1 Hijo del conde Alberto IV de Habsburgo y de Eduviges, hija del conde Ulrico de Kyburg.2 A la muerte de su padre en 1239, heredó grandes propiedades alrededor de la casa solariega del Castillo de Habsburgo en la región de Argovia, en la actual Suiza, así como en Alsacia.

Rodolfo I de Habsburgo

En 1245, Rodolfo se casó con Gertrudis de Hohenberg, hija del conde Burkhard III de Hohenberg, convirtiéndose así en un importante vasallo en Suabia.

Rodolfo hizo visitas frecuentes a la corte de su padrino, el emperador Federico II Hohenstaufen, y su lealtad a Federico y su hijo, el rey Conrado IV, fue recompensada con creces por concesiones de tierras. En 1254, fue excomulgado por el papa Inocencio IV por ser partidario del rey Conrado, debido a los conflictos políticos en curso entre el Emperador, quien había ocupado el Reino de Sicilia y quería restablecer su poder en el Reino de Italia, sobre todo en la región de Lombardía, y el Papado, cuyos Estados estaban en el medio y temía ser dominados por el emperador.
El conflicto en Alemania durante el Gran Interregno, tras la caída de la dinastía de los Hohenstaufen, proporcionó una oportunidad al conde Rodolfo para aumentar sus posesiones. Su esposa era una heredera Hohenberg, y al morir su tío materno sin hijos, el conde Hartmann IV de Kyburg en 1264, también se apoderó de sus valiosas propiedades. Varios enfrentamientos llevados a cabo con éxito contra los obispos de Estrasburgo y Basilea aumentaron aún más su riqueza y reputación, incluyendo los derechos a través de varias zonas de la tierra que él adquirió a abades y otros.
Estas diversas fuentes de riqueza e influencia hicieron que Rodolfo fuera el más poderoso de los príncipes y nobles en el suroeste de Alemania (donde el ducado de Suabia tribal se había desintegrado, dejando espacio para que sus vasallos llegaran a ser muy independientes) cuando, en el otoño de 1273, los príncipes-electores se reunieron para elegir un rey después de que Ricardo de Cornualles hubiera muerto en Inglaterra en abril de 1272.

Rodolfo I de Habsburgo

Pedro Pablo Rubens y Jan Wildens: Acto de devoción de Rodolfo I, Museo del Prado. La anécdota, transmitida por diversas fuentes, narra que Rodolfo I y su acompañante cedieron sus monturas al sacerdote y al acólito que llevaban el viático a un moribundo atravesando un bosque un día lluvioso, por lo que el sacerdote impresionando con tal acto de devoción le habría profetizado la grandeza de la casa de Habsburgo por él fundada.

Rodolfo I de Habsburgo

La elección de Rodolfo en Fráncfort el 1 de octubre de 1273,3 cuando tenía 55 años, se debió en gran parte a los esfuerzos de su cuñado, el burgrave Hohenzollern Federico III de Nuremberg. El apoyo que recibió del duque Alberto II de Sajonia y del elector Palatino Luis II se debía al compromiso de matrimonio con dos de las hijas de Rodolfo.

Como resultado, el rey Otakar II de Bohemia (1230-1278) como candidato al trono y emparentado con el difunto rey Hohenstaufen Felipe de Suabia (por ser el hijo de la hija sobreviviente mayor), era casi el único en oponerse a Rodolfo dentro del colegio electoral. Otros candidatos fueron el príncipe Sigfrido I de Anhalt y el margrave Federico I de Meissen (1257-1323), un joven nieto del excomulgado emperador Federico II, que, sin embargo, no era todavía ni siquiera titular de un principado porque su padre aún vivía. Al ser admitido el duque Enrique XIII de Baja Baviera en lugar del rey de Bohemia como séptimo elector, Rodolfo ganó los siete votos.

Rodolfo murió en Espira el 15 de julio de 1291 y fue enterrado en la catedral de esta ciudad. Aunque tuvo una numerosa familia, sólo le sobrevivió un hijo, Alberto, más tarde rey de Alemania como Alberto I de Habsburgo. La mayoría de sus hijas también le sobrevivió, excepto Catalina, que murió en 1282, y Hedwig, en 1285. El reinado de Rodolfo es recordado, sobre todo, por el establecimiento de la Casa de Habsburgo como una poderosa dinastía en la parte sudeste del reino. En los demás territorios, continuaron los largos siglos de declive de la autoridad imperial, desde los días de la Guerra de las Investiduras, y los príncipes se ocuparon principalmente de sus propios intereses.

En la Divina Comedia, Dante encuentra a Rodolfo sentado fuera de las puertas del Purgatorio con sus contemporáneos, y le regaña por «haber descuidado lo que debería haber hecho»

Familia y descendencia

Rodolfo I de Habsburgo

Matilde de Habsburgo (Rheinfelden, ca. 1251/53-Múnich, 23 de diciembre de 1304), casada en 1273 en Aquisgrán con Luis II, duque de Baviera y madre de Rodolfo I, duque de Baviera y de Luis IV de Baviera, Emperador del Sacro Imperio.
Alberto I de Habsburgo (julio de 1255-1 de mayo de 1308), duque de Austria y de Estiria.
Catalina de Habsburgo (1256-Landshut, 4 de abril de 1282), casada en 1279 en Viena con el duque Otón III de Baviera, más tarde Bela V de Hungría. No tuvo descendencia.
Inés de Habsburgo (ca. 1257-Wittenberg, 11 de octubre de 1322), casada en 1273 con Alberto II de Sajonia y madre de Rodolfo I, duque de ***Sajonia-Wittenberg y de Ana de Sajonia.***
Eduvigis de Habsburgo (d. 1285/86), casada en 1270 en Viena con Otón VI, margrave de Brandeburgo-Salzwedel, no tuvo descendencia.
Clemencia de Habsburgo (ca. 1262-después del 7 de febrero de 1293), casada en 1281 en Viena con Carlos Martel de Anjou-Sicilia, el candidato papal al trono de Hungría, y madre del rey Carlos I de Hungría y de la reina Clemencia de Francia.
Hartmann (Rheinfelden, 1263-21 de diciembre de 1281), ahogado en Rheinau.
Rodolfo II, duque de Austria y Estiria (1270-Praga, 10 de mayo de 1290), duque de Suabia, padre de Juan el Parricida de Austria.
Judit de Habsburgo (13 de marzo de 1271-Praga, 18 de junio de 1297), casada el 24 de enero de 1285 con el rey Wenceslao II y madre del rey Wenceslao III de Bohemia, Polonia y Hungría, de la reina Ana de Bohemia (1290–1313) y de la reina Isabel I de Bohemia (1292–1330), condesa de Luxemburgo.
Carlos (1276-1276).

Rodolfo I de Habsburgo

Espira es una ciudad del estado federado alemán de Renania-Palatinado. Tiene aproximadamente 50 000 habitantes y se halla a orillas del río Rin, 25 km al sur de Mannheim y 25 km al norte de Karlsruhe. Fue fundada por los romanos, lo que convierte a Espira en una de las ciudades más antiguas de Alemania. En la antigüedad, la zona se conocía como Noviomagus y Civitas Nemetum, de la tribu teutónica de los németes, que estaban asentados en la zona.

Rodolfo I de Habsburgo

Banner of the Holy Roman Empire, double headed eagle with halos (1400-1806)

Vista frontal de la Corona del Sacro Imperio.

Vista lateral de la corona.